

# Указание за работа

с програмата за преобразуване на таблица в Excel съдържаща редове от Интрастат декларация в xml файл с формат на съобщението „INTRANS“

*Версия на програмата 2022.1*

## **Какво ново в тази версия**

- Добавена е колона с VIN номер на партньора.

## **Описание на програмата**

Тази програма е предназначена да преобразува таблица в MS Excel с фиксиран формат, съответстващ на структурата на редовете от месечна Интрастат декларация в xml файл с формат на „INTRANS“ съобщение съдържащо само търговски транзакции. Файлът може да се импортира в ИС Интрастат – „Модул събиращ орган“ (МСО) или „Модул на Интрастат оператора“ (МИО), с цел изготвяне на месечна (в някои случаи и на коригираща) „Интрастат“ декларация.

Програмата не е обвързана с номенклатури и логически проверки и това дава възможност за по-голяма гъвкавост и лесно

преформатиране на различни видове таблици до нужния за програмата вид.

## Работа с програмата

За да започнете работа с програмата отворете файла „Convert to XML - Version 2022.1.xlsm“. В зависимост от настройките Ви за сигурност може да се появи лента със съобщение за наличие на макрос във файла.

Натиснете бутона „Enable Macros“ за да разрешите използването на програмата. Ще се отвори празната таблица:

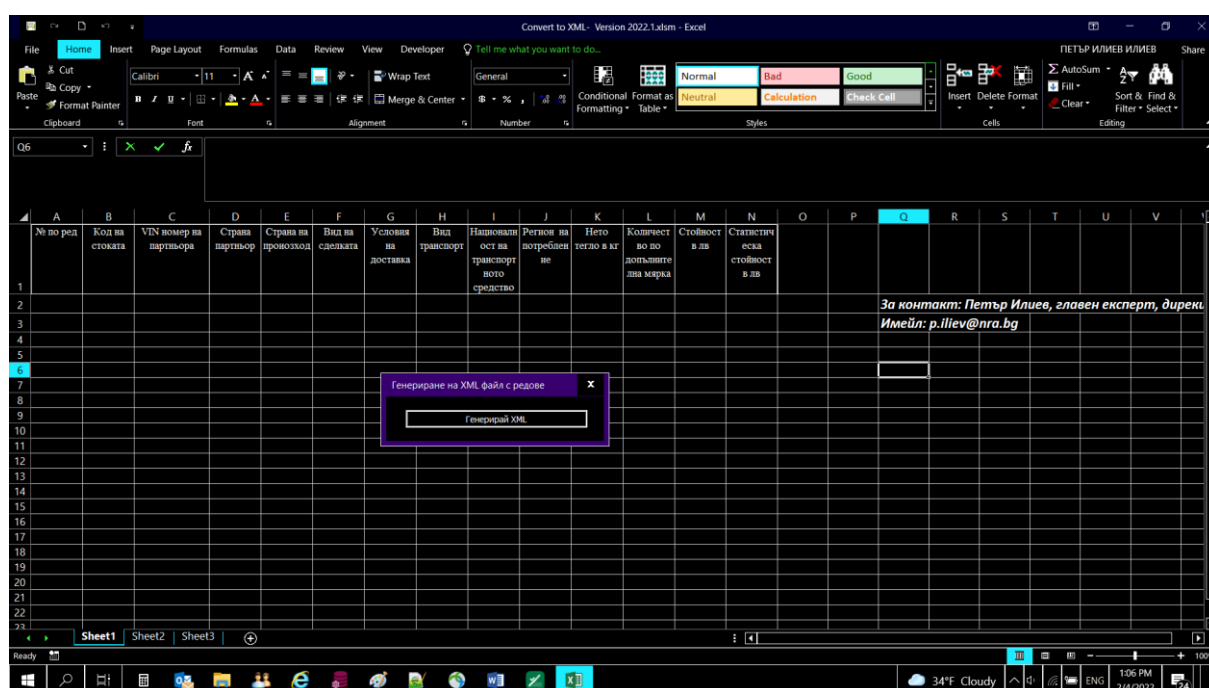

На първия ред е анетката на таблицата и тя служи единствено за да показва в каква последователност трябва да са подредени съответните колони за да бъде генериран правилно xml файла. При генериране на xml файла програмата започва да чете от 2-я ред. Така че, ако искате, може да замените имената на колоните с ваши или дори редът да е празен. Единственото, което е задължително, е да бъде спазена последователността на колоните и между тях и пред първата колона да няма други допълнителни колони, защото ще стане разместване на данните в xml файла.

Можете да въвеждате редовете ръчно или да ги копирате от друга таблица (командата Copy/Копирай) и да ги поставите в таблицата на програмата (командата Paste/Постави). Препоръчително е да използвате командата Paste Special – Values. Така ще запазите формата на клетките, както е зададен от програмиста. Можете да извършвате

всякакви действия за оформяне на таблицата, но като краен резултат броят и подредбата на колоните трябва да е както е указано в анкетката (виж картинката по-горе) и данните да започват от втория ред. Ако редовете с транзакции ще са за поток „Изпращения“, колоната „Страна на произход“ в таблицата трябва да остане празна, но не трябва да я изтривате. Колоната „Номер на ред“ може да оставите празна, тъй като поредния номер на реда в xml файла ще се генерира автоматично от програмата при създаването му независимо от въведения номер в таблицата.

В кодовите полета попълвайте само съответния код без описанието му. Например „BG“ е вярно попълнен код, а „BG – България“ е невярно попълнен код.

Прозорчето с бутона за генериране на xml файла можете да влачите с мишката и да го преместите там където няма да ви пречи при подготовката на таблицата:

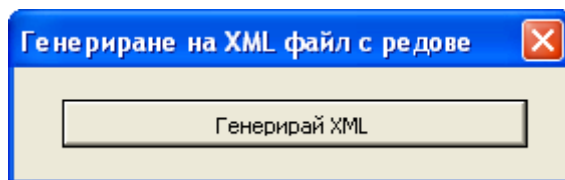

Ако сте го затворили той ще се появи отново, ако отворите друг лист (Sheet) и после се върнете в първия (Sheet 1).

При въвеждането на редове с данни имайте предвид, че:

- ако сте променили формата на колоната „Код на стока“ да не е „Text“, тогава ще бъдат изтрети водещите нули на кодовете от Комбинираната номенклатура, които имат такива, и в следствие ще имате грешки при подаването на декларацията в онлайн системата на НАП;

- достоверността на използваните кодове изцяло зависи от Вас и не се контролира от програмата.

След като сте приключили с въвеждането на редове, попълнената таблица трябва да изглежда подобно на тази:

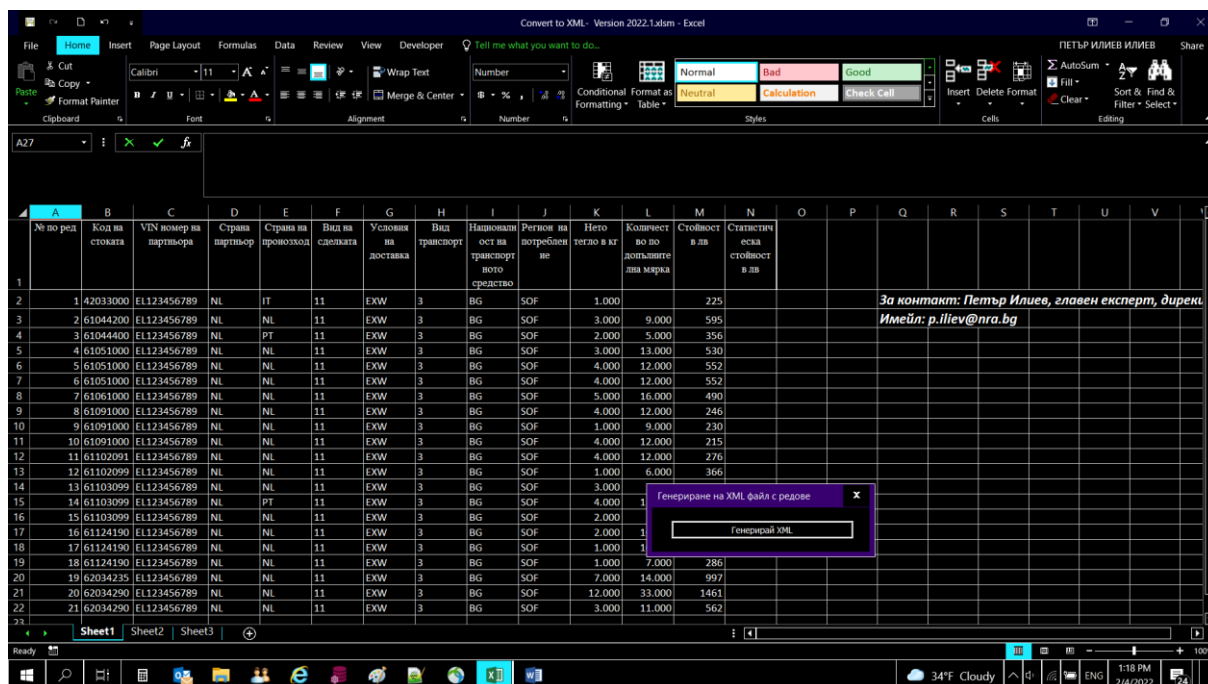

Натиснете бутона „Генерирай XML“, за да стартирате генерирането на файла:

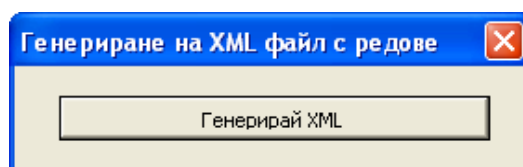

Ще се отвори диалогов прозорец „Save As“ („Запиши като“). В него изберете мястото, където да запишете файла. Посочете име на файла. По подразбиране директорията е „My Documents“, а името „INTRANS“. Името на файла можете да промените произволно, според Вашите потребности.

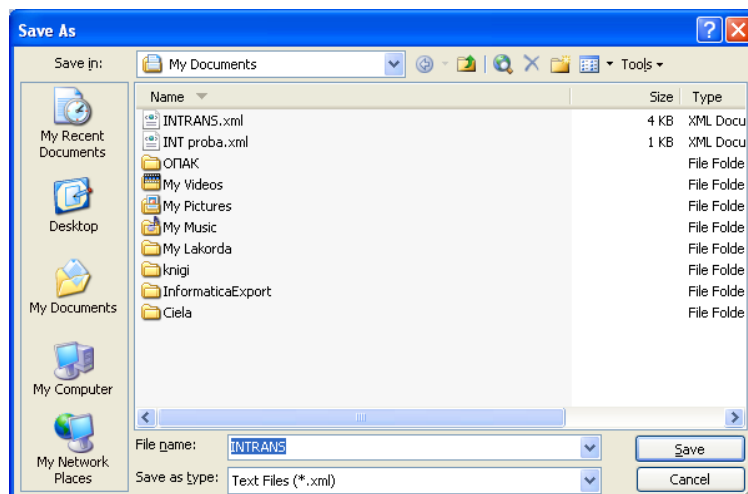

След тези действия започва генерирането на файла. Независимо от броя попълнени редове, генерирането приключва за няколко секунди. Програмата ще изведе съобщение за край на генерирането:

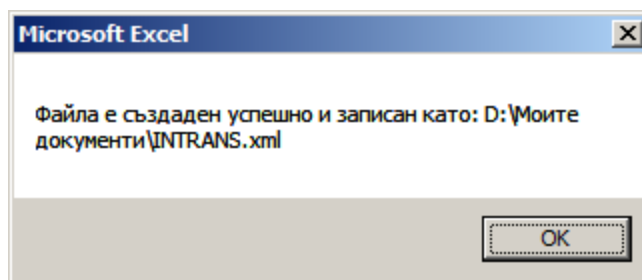

След приключване на генерирането, в избраната от Вас директория ще имате xml файл във формата на съобщението „INTRANS“, в който ще има редове за Интрастат декларация. Този файл можете да импортирате онлайн в „Модул събиращ орган“ (МСО → Месеци → Нов месец) или офлайн в „Модул на Интрастат оператора“ (МИО → Месечна декларация → Нова месечна декларация/Редактирай месечна декларация).

**Важно:**

*Генерирания от програмата xml файл съдържа само редове за „Интрастат“ декларация и не е завършена декларация, която да можете да подадете директно в онлайн системата.*

Програмата е разработена на вградения в MS Excel „Visual Basic“. Кодът на програмата е достъпен и може да се редактира в редактора на Visual Basic в MS Excel.

**За контакт: Петър Илиев, главен експерт, дирекция Интрастат, имейл: [p.iliev@nra.bg](mailto:p.iliev@nra.bg).**